

CARTE FUNCİARĂ NR. 49241
COPIE

Carte Funciară Nr. 49241 Tulcea

A. Partea I. Descrierea imobilului

TEREN Intravilan

Adresa: Loc. Tulcea, Str PACII, Nr. 2, Bl. P1, Sc. C, Et. PARTER, Ap. 3, Jud. Tulcea

Nr. Crt	Nr. cadastral Nr. topografic	Suprafața* (mp)	Observații / Referințe
A1	49241	4	Teren neimprejmuit; Terenul nu este imprejmuit. Intre punctele 1-4, este zidul apartamentului 3.

B. Partea II. Proprietari și acte

Înscrieri privitoare la dreptul de proprietate și alte drepturi reale		Referințe
64886 / 08/07/2021		
Inscris Sub Semnatura Privata nr. 55, din 25/02/2021 emis de Consiliul Local al Municipiului Tulcea; Act Administrativ nr. 9001, din 22/06/2021 emis de PRIMARIA MUNICIPIULUI TULCEA;		
B1	Intabulare, drept de PROPRIETATE, dobandit prin Lege, cota actuala 1/1, cota initiala 1/1	A1
1) MUNICIPIUL TULCEA , CIF:4321429, domeniul privat		

C. Partea III. SARCINI .

Inscrieri privind dezmembrămintele dreptului de proprietate, drepturi reale de garanție și sarcini	Referințe
NU SUNT	

Anexa Nr. 1 La Partea I

Teren

Nr cadastral	Suprafața (mp)*	Observații / Referințe
49241	4	Terenul nu este împrejmuit. Intre punctele 1-4, este zidul apartamentului 3.

* Suprafața este determinată în planul de proiecție Stereo 70.

DETALII LINIARE IMOBIL

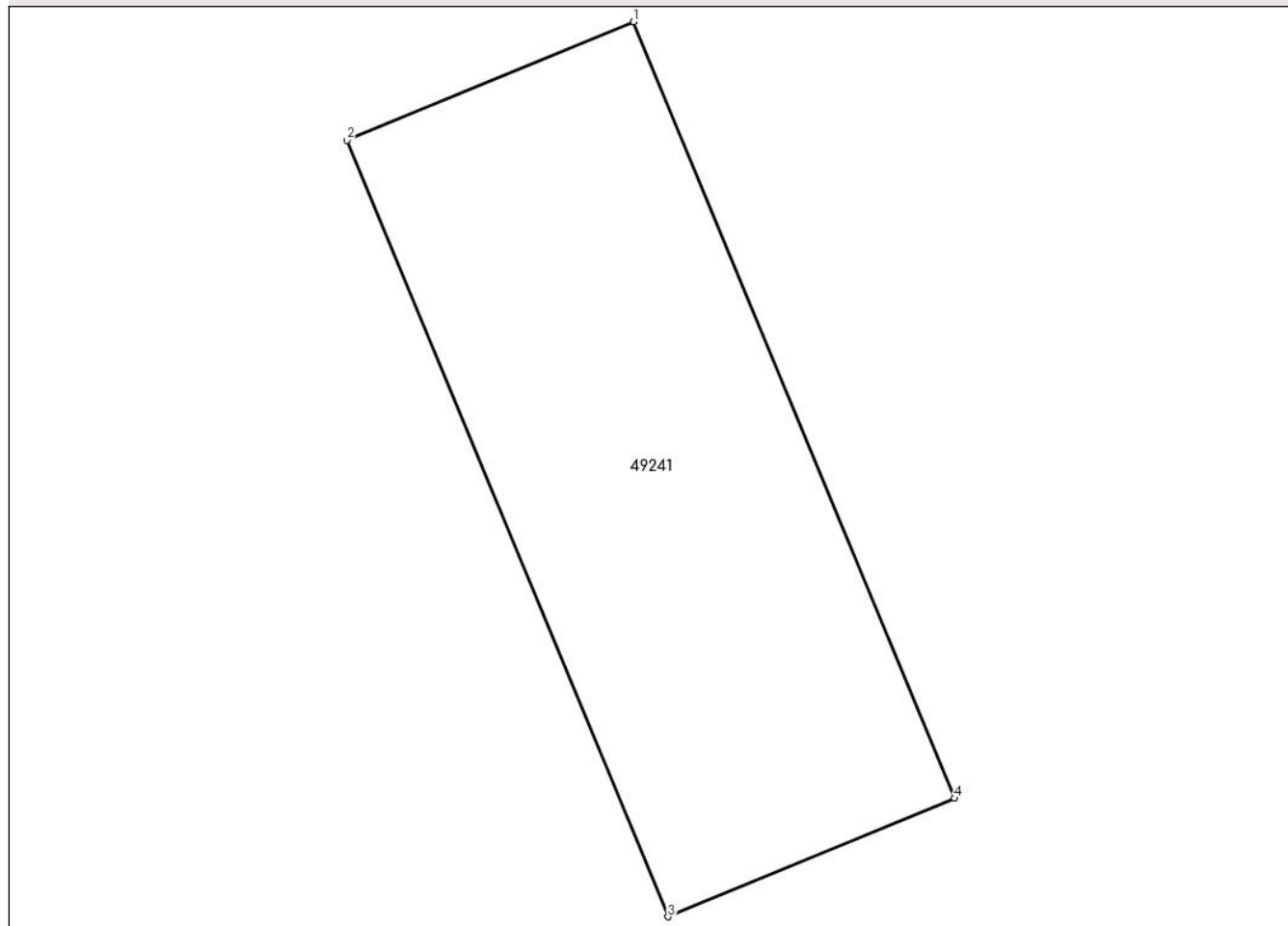

Date referitoare la teren

Nr Crt	Categorie folosință	Intra vilan	Suprafața (mp)	Tarla	Parcelă	Nr. topo	Observații / Referințe
1	curti constructii	DA	4	-	-	-	Terenul nu este împrejmuit. Intre punctele 1-4, este zidul apartamentului 3.

Lungime Segmente

1) Valorile lungimilor segmentelor sunt obținute din proiecție în plan.

Punct început	Punct sfârșit	Lungime segment (** (m)
1	2	1.2
2	3	3.25
3	4	1.2
4	1	3.251

** Lungimile segmentelor sunt determinate în planul de proiecție Stereo 70 și sunt rotunjite la 1 milimetru.

*** Distanța dintre puncte este formată din segmente cumulate ce sunt mai mici decât valoarea 1 milimetru.

Neutilizabil în circuitul
civil